俄罗斯莫斯科烘焙展览会Modern Bakery Moscow

展会信息

举办时间：2021-03-23 至 2021-03-26
举办周期：一年一届
国家地区：欧洲—俄罗斯—莫斯科
展馆名称：俄罗斯莫斯科中央展览中心Expocentre Fairgrounds
主办单位：法兰克福国际展览公司
展馆面积：100000平方　客商流量：130000人　展商数量：2000家

展会介绍

俄罗斯是肉类和面包食品的消耗大国，而俄罗斯人主食中90%是烘烤类面制品。俄罗斯经济改革后，人民收入增加、生活条件日益改善，对面包类食品也不再象过去那样局限于以黑面包为主，欧洲大陆的饮食习惯渐渐被俄罗斯人所接受，而在年轻一代俄罗斯人心目中，仿效发达欧洲国家饮食习惯更成为了时尚。 法国面包、意大利比萨、德国巧克力糕点进入了俄罗斯人的生活。尽管俄罗斯有着上千年面包烘焙文化，但当今的俄罗斯人民已经不把面包作为填饱肚子的食品，而是作为享受生活的元素之一，对烘焙制品的品质和外观有着越来越高的要求。 遗憾的是，俄罗斯传统烘焙设备和生产水平已经远不能满足这一日益扩大的需求，这也同时吸引着大量国外企业进驻俄罗斯抢占一席之地。

展品范围

机械设备类:烘焙机械及技术设备、烤箱设备、制冷、空调、通风及发酵技术、包装机械及材料、测量仪器、清洁卫生产品、糖果机械及设备、咖啡与茶机械及设备
食品和配料类:面包改良剂、原料和配料、烘焙油脂、装饰、糖果和巧克力、速冻,半成品和成品、快餐生产线、冰激凌及冰激凌生产、披萨和意大利面生产

上届回顾

俄罗斯莫斯科烘焙展览会Modern Bakery Moscow是由法兰克福国际展览公司举办，展览会一年一届，该展会也是企业打开俄罗斯市场非常重要的一个平台，俄罗斯莫斯科烘焙展览会Modern Bakery Moscow上届吸引来自2000家参展企业，客商数量达到130000人，展会是俄罗斯莫斯科中央展览中心Expocentre Fairgrounds在举办，展会面积达到100000平方。
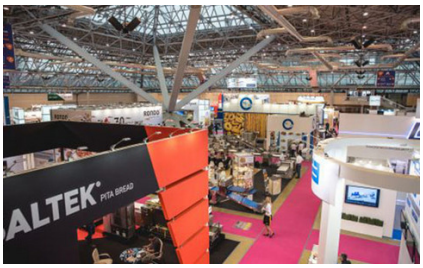
展会图片